



UNITÀ F

ALBA HOME



Sandrà (VR) - Via Igino Nicolis

www.residenze-albahome.it

ProXedi

La nuova generazione dell'edilizia

CONTATTACI

tel: (+39) 377 096 5689

email: info@proxedi.it



UNITÀ F

APPARTAMENTO TRILOCALE

SUPERFICI
(mq calpestabili)

PIANO PRIMO

- 01 Soggiorno/cucina.....30,00 mq
- 02 Ripostiglio/lavanderia.....1,80 mq
- 03 Bagno.....4,00 mq
- 04 Disimpegno.....2,20 mq
- 05 Bagno.....4,10 mq
- 06 Camera.....9,00 mq
- 07 Camera.....14,20 mq
- 08 Terrazza.....18,70 mq
- 09 Poggiolo.....9,00 mq

- Scoperto esclusivo.....37,00 mq
- Garage.....21,00 mq
- Posti auto scoperti.....1

SUPERFICIE COMMERCIALE
TOTALE.....145,00 mq



NB: quanto riportato negli elaborati è indicativo e non vincolante. GARAGE: la superficie è indicativa fino all'assegnazione

UNITÀ F

APPARTAMENTO TRILOCALE

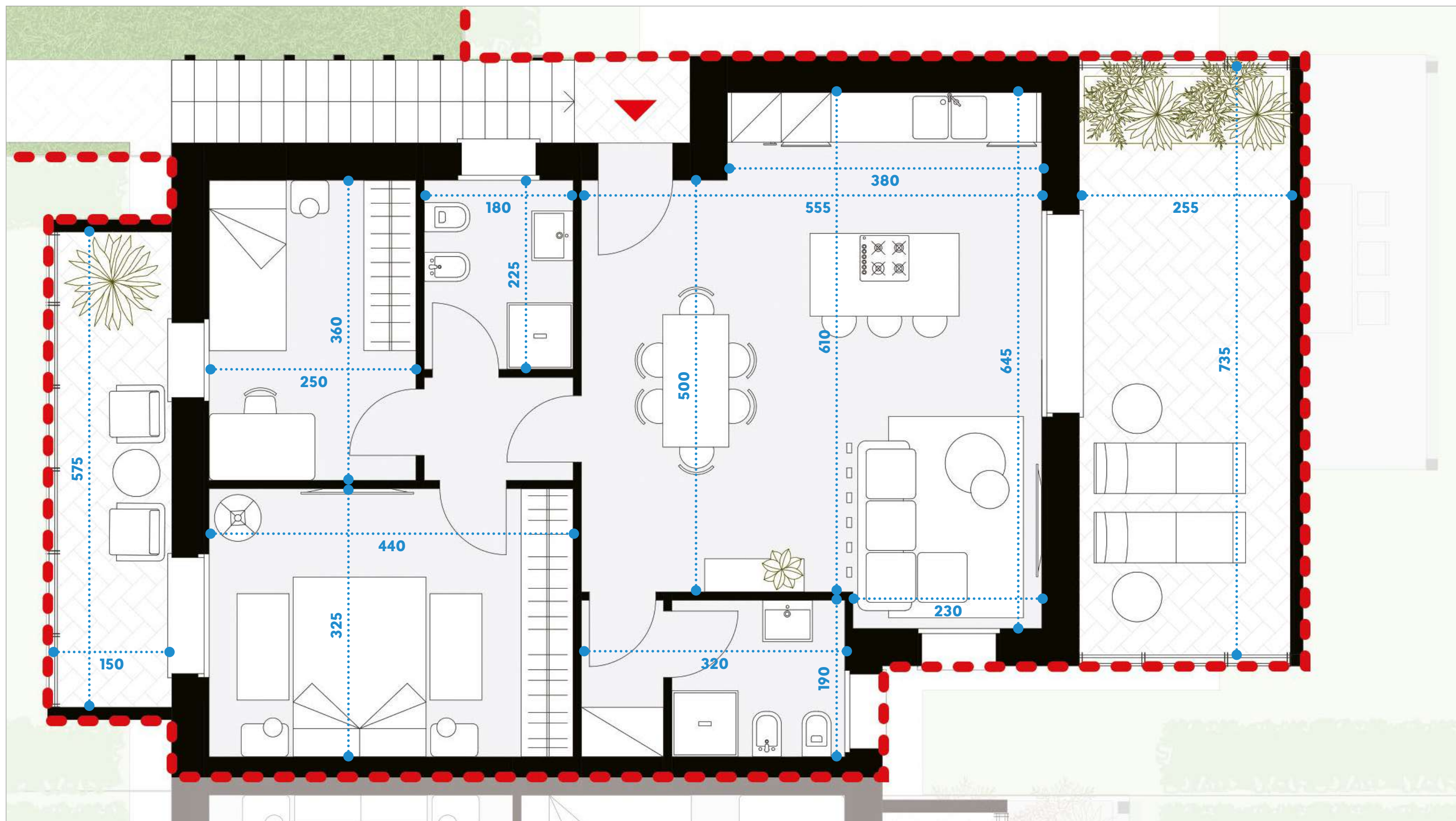

NB: quanto riportato negli elaborati è indicativo e non vincolante. In fase esecutiva e/o se ritenuto indispensabile, la società proprietaria ed il Direttore dei Lavori si riservano, eventualmente, di apportare modifiche che ritenessero necessarie per motivi tecnici, funzionali, estetici o connessi alle procedure urbanistiche richieste dall'ufficio tecnico comunale.